

AYUNTAMIENTO DE GIJON

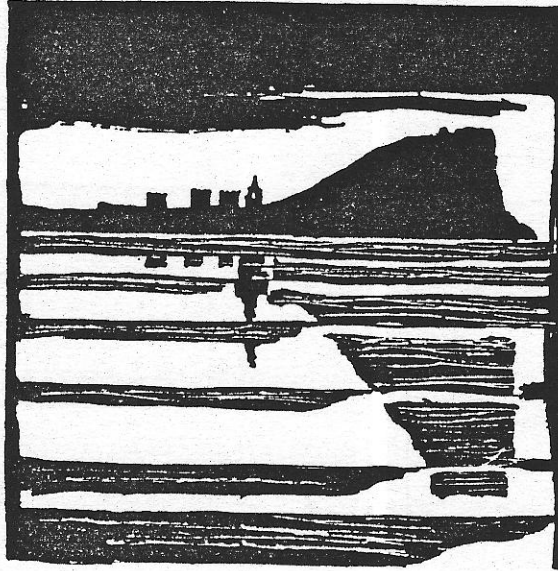

Plan Especial
de Protección y Reforma Interior
del Cerro de Santa Catalina

**INFORMACION Y NORMATIVA
PARTICULARIZADA DE LOS EDIFICIOS**

MANZANA

M|2| | |

EDIFICIO

|8|

Santa Rosa, 6

AYUNTAMIENTO DE GIJON



Plan Especial
de Protección y Reforma Interior
del barrio de Cimadevilla

FICHAS DE INFORMACION

MANZANA

EDIFICIO

M2 | |

| 8 |

características del edificio

M208

edificio C/ Sta. Rosa, 6

código del edificio

--	--	--	--	--

ESTADO ACTUAL: PLANTA BAJA

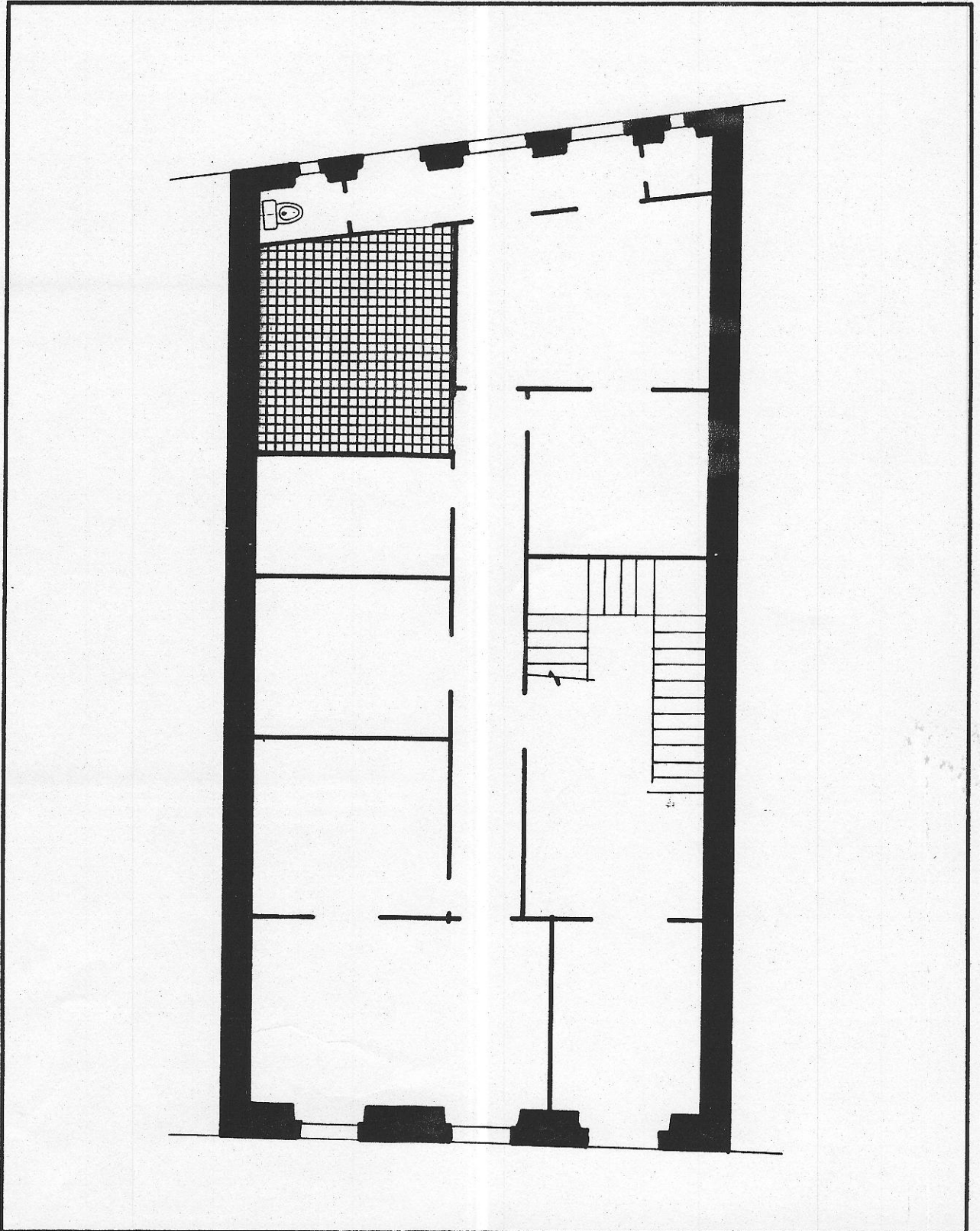

N208

edificio **STA. ROSA, 6**

código del edificio

--	--	--	--	--

DOCUMENTACION FOTOGRAFICA



M208

edificio

código del edificio

--	--	--	--	--	--

DOCUMENTACION FOTOGRAFICA

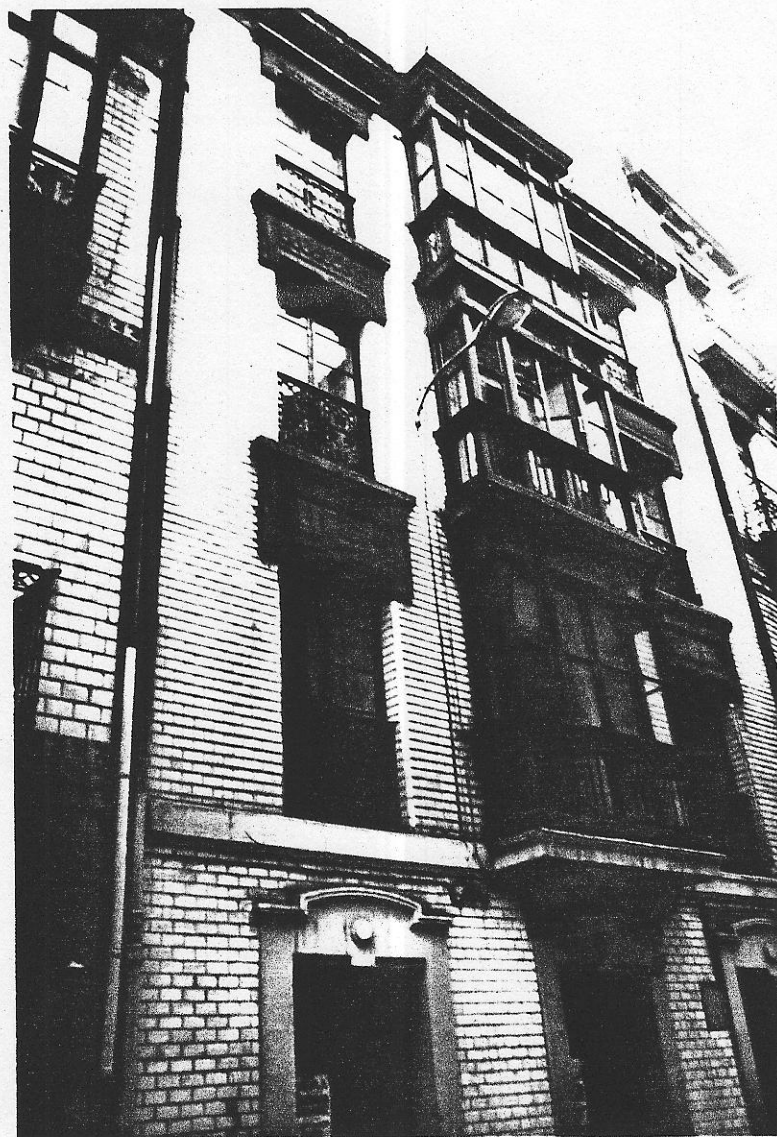

CARACTERISTICAS HISTORICAS, TIPOLOGICAS Y ARQUITECTONICAS

LOCALIZACION EN AREA HOMOGENEA M-2 Ensanche

EPOCA DE CONSTRUCCION

EPOCA DE CONSTRUCCION Año Período 1.900-1.925

REFORMAS O AMPLIACIONES Año Período

Notas

TIPOLOGIA

Tipología básica Residencial colectiva vivienda clase media-alta.

Entre medianeras, dos fachadas, sin patio, una vivienda por planta.

Variante

Modificaciones en la tipología originaria

USO

Uso originario Residencial

Uso actual Residencial

CARACTERISTICAS ARQUITECTONICAS

Rasgos estilísticos y formales Derivación neoclásica primer cuarto del XX.

Fachada composición simétrica con cuerpo de mador central azulejo blanco.

DOCUMENTACION ARQUITECTONICA

Archivo. Expediente nº

Arquitecto:

Promotor:

Notas:

ELEMENTOS DE INTERES

	INTERES			ELEMENTOS INADECUADOS	INADECUACION			ADAPTACION		
	E	M	L		E	M	L	D	M	F
Composición arquitectónica gral	<input type="checkbox"/>	<input checked="" type="checkbox"/>	<input type="checkbox"/>	Tipología inadecuada	<input type="checkbox"/>	<input type="checkbox"/>	<input type="checkbox"/>	<input type="checkbox"/>	<input type="checkbox"/>	<input type="checkbox"/>
Tipología	<input type="checkbox"/>	<input checked="" type="checkbox"/>	<input type="checkbox"/>	Volúmen o altura reducida	<input type="checkbox"/>	<input type="checkbox"/>	<input type="checkbox"/>	<input type="checkbox"/>	<input type="checkbox"/>	<input type="checkbox"/>
Interés histórico	<input type="checkbox"/>	<input checked="" type="checkbox"/>	<input type="checkbox"/>	Volúmen o altura excesiva	<input type="checkbox"/>	<input type="checkbox"/>	<input type="checkbox"/>	<input type="checkbox"/>	<input type="checkbox"/>	<input type="checkbox"/>
Adecuación ambiental fachada	<input type="checkbox"/>	<input checked="" type="checkbox"/>	<input type="checkbox"/>	Composición de fachada	<input type="checkbox"/>	<input type="checkbox"/>	<input type="checkbox"/>	<input type="checkbox"/>	<input type="checkbox"/>	<input type="checkbox"/>
Sistemas construc.y materiales	<input type="checkbox"/>	<input checked="" type="checkbox"/>	<input type="checkbox"/>	Cuerpos añadidos	<input type="checkbox"/>	<input type="checkbox"/>	<input type="checkbox"/>	<input type="checkbox"/>	<input type="checkbox"/>	<input type="checkbox"/>
Obra de arquitecto de interés	<input type="checkbox"/>	<input type="checkbox"/>	<input type="checkbox"/>	Acabados de fachada	<input type="checkbox"/>	<input type="checkbox"/>	<input type="checkbox"/>	<input type="checkbox"/>	<input type="checkbox"/>	<input type="checkbox"/>
Otros:	<input type="checkbox"/>	<input type="checkbox"/>	<input type="checkbox"/>	Condiciones ambientales	<input type="checkbox"/>	<input type="checkbox"/>	<input type="checkbox"/>	<input type="checkbox"/>	<input type="checkbox"/>	<input type="checkbox"/>
INTERES GENERAL DEL EDIFICIO	<input type="checkbox"/>	<input checked="" type="checkbox"/>	<input type="checkbox"/>	Otros:	<input type="checkbox"/>	<input type="checkbox"/>	<input type="checkbox"/>	<input type="checkbox"/>	<input type="checkbox"/>	<input type="checkbox"/>

E=Excepcional M=Medio L=Ligero

E=Extremo M=Medio L=Ligero

D=Difícil M=Medio F=Fácil

M208

edificio C/ Sta. Rosa, 6

código del edificio

--	--	--	--	--

ESTADO ACTUAL: PLANTA TIPO

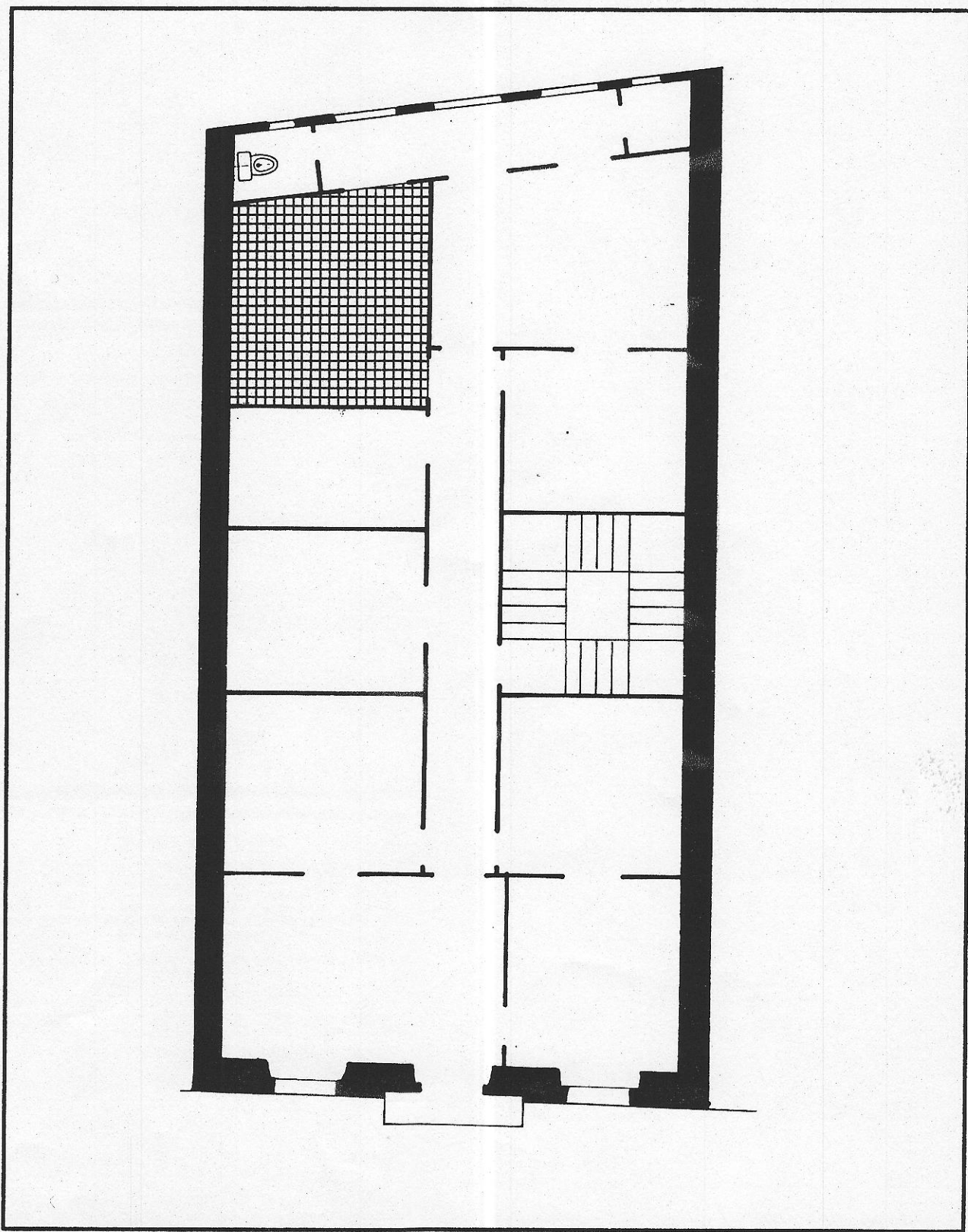

© Fichas de información y análisis de actuaciones de rehabilitación ARC/GRUSA

EVALUACION GENERAL DE LAS CONDICIONES DEL EDIFICIO

INTERES ARQUITECTONICO	Excepcional	Medio	Ligero	Sin interés	NOTAS
	<input type="checkbox"/>	<input checked="" type="checkbox"/>	<input type="checkbox"/>	<input type="checkbox"/>	

EDIFICIOS CON INADECUACION ARQUITECTONICA, URBANISTICA O DE USO

	ADECUADO		INADECUACION		
		Ligera	Media	Extrema	
Adecuación de la tipología al uso actual	<input checked="" type="checkbox"/>	<input type="checkbox"/>	<input type="checkbox"/>	<input type="checkbox"/>	
Inadecuación por altura excesiva	<input checked="" type="checkbox"/>	<input type="checkbox"/>	<input type="checkbox"/>	<input type="checkbox"/>	
Inadecuación por altura reducida	<input checked="" type="checkbox"/>	<input type="checkbox"/>	<input type="checkbox"/>	<input type="checkbox"/>	
Inadecuación de la composición exterior	<input checked="" type="checkbox"/>	<input type="checkbox"/>	<input type="checkbox"/>	<input type="checkbox"/>	
Condiciones ambientales	<input checked="" type="checkbox"/>	<input type="checkbox"/>	<input type="checkbox"/>	<input type="checkbox"/>	
Adecuación del uso actual al entorno urbano	<input checked="" type="checkbox"/>	<input type="checkbox"/>	<input type="checkbox"/>	<input type="checkbox"/>	
Inadecuación por exigencias urbanísticas	<input checked="" type="checkbox"/>	<input type="checkbox"/>	<input type="checkbox"/>	<input type="checkbox"/>	
Otros:	<input type="checkbox"/>	<input type="checkbox"/>	<input type="checkbox"/>	<input type="checkbox"/>	

EDIFICIOS CON INADECUACION PARCIAL, ARQUITECTONICA URBANISTICA O DE USO

	ADECUADO		INADECUACION			NOTAS
		Ligera	Media	Extrema		
Cuerpos añadidos	<input type="checkbox"/>	<input type="checkbox"/>	<input type="checkbox"/>	<input type="checkbox"/>		
Plantas añadidas	<input type="checkbox"/>	<input type="checkbox"/>	<input type="checkbox"/>	<input type="checkbox"/>		
Modificación de la composición de fachada	<input type="checkbox"/>	<input type="checkbox"/>	<input type="checkbox"/>	<input type="checkbox"/>		
Acabados de fachada	<input type="checkbox"/>	<input type="checkbox"/>	<input type="checkbox"/>	<input type="checkbox"/>		
Otros:	<input type="checkbox"/>	<input type="checkbox"/>	<input type="checkbox"/>	<input type="checkbox"/>		

ESTADO DE CONSERVACION

	BUEN ESTADO		DETERIORO		
		Ligero	Medio	Extremo	
	<input type="checkbox"/>	<input checked="" type="checkbox"/>	<input type="checkbox"/>	<input type="checkbox"/>	

CONDICIONES DE OCUPACION

	Inferior 25%	25-50%	50-75%	Más del 75%
	<input type="checkbox"/>	<input type="checkbox"/>	<input type="checkbox"/>	<input checked="" type="checkbox"/>

EVALUACION DE LAS CONDICIONES DE ACTUACION

El edificio posee un considerable valor arquitectónico y carece de elementos incongruentes con su composición o con el entorno. Se encuentra en estado de deterioro ligero.

Las viviendas presentan algunas deficiencias de habitabilidad, por la tipología del edificio, profunda y sin patios.

En la vivienda tipo existe una pieza totalmente interior y otras 3 que sólo disponen de huecos a otras piezas, en contacto con el exterior. Por otra parte, algunas viviendas carecen cuarto de baño - completo.

Se recomiendan actuaciones de rehabilitación interior con redistribución para la consecución del Nivel de Adecuación de Habitabilidad.

AYUNTAMIENTO DE GIJON

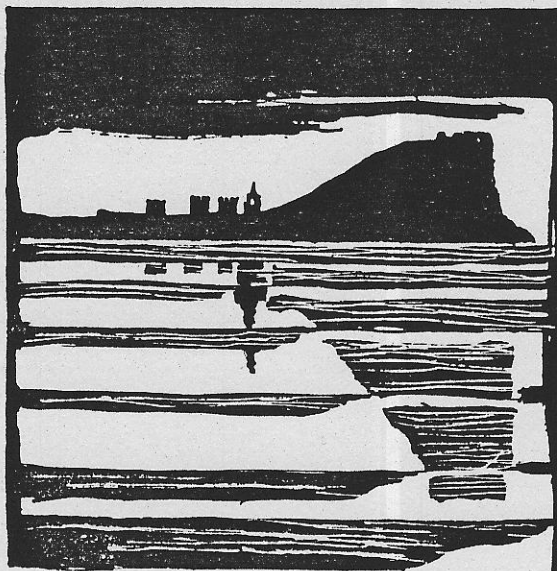

Plan Especial
de Protección y Reforma Interior
del barrio de Cimadevilla

FICHAS DE NORMATIVA

MANZANA

142

EDIFICIO

8

N.2

4208

código del edificio

--	--	--	--	--

CALIFICACION Y NORMATIVA DE ACTUACION

CALIFICACION P3

EDIFICIO CON NORMATIVA DE PROTECCION

APLICACION DE LA CALIFICACION

EDIFICIOS CON VALORES ARQUITECTONICOS O HISTORICOS, DE CARACTERISTICAS NO SINGULARES EN EL AMBITO DEL PLAN, CON TIPOLOGIA Y ORGANIZACION INTERIOR ADECUADA AL USO.

TIPOS DE ACTUACIONES GENERALES AUTORIZADAS:

REHABILITACION; REESTRUCTURACION INTERIOR PARCIAL

Se autorizan con carácter general las obras parciales de mantenimiento, reparación y consolidación

OTROS TIPOS DE ACTUACIONES GENERALES AUTORIZADAS:

TIPO DE ACTUACION PREFERENTE

Rehabilitación con redistribución de espacios interiores de viviendas,

TIPOS DE ACTUACIONES GENERALES EXCLUIDAS:

REESTRUCTURACION INTERIOR TOTAL; AMPLIACION; DEMOLICION Y SUSTITUCION; REESTRUCTURACION MAYORITARIA

ELEMENTOS DISCONFORMES FUERA DE ORDENACION

CONDICIONES ESPECIFICAS DE LAS ACTUACIONES EN EL EDIFICIO

Las actuaciones deben permitir alcanzar las condiciones del Nivel de Adecuación de Habitabilidad de las viviendas.

En caso de optar por actuación de reestructuración parcial se exigirá la realización de patio interior, en disposición acorde con el sistema estructural, con superficie mínima de 9 m².



N.3

edificio

código del edificio

M208

--	--	--	--	--

OBRAS DE ADECUACION ARQUITECTONICA DE ELEMENTOS EXTERIORES

CALIFICACION

EDIFICIO CON NORMATIVA DE PROTECCION

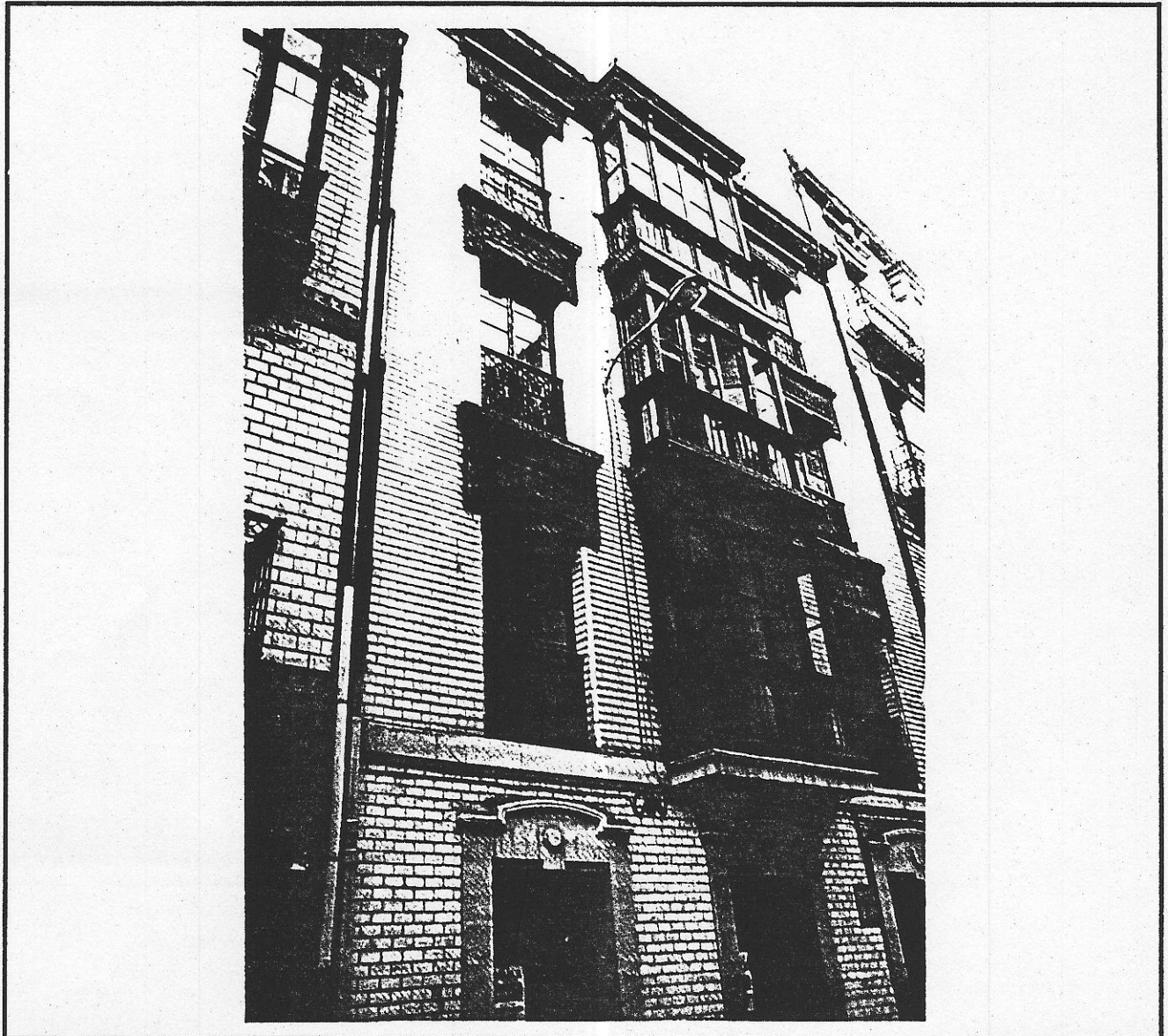

Fichas de información y análisis
de actuaciones de rehabilitación
ARC/GRUSA

OBRAS NECESARIAS DE CARACTER ORDINARIO
(Exigibles/Art. 181 de la Ley del Suelo)

Limpieza de azulejo.
Pintura de carpintería de madera y miradores y
balcones.

OBRAS NECESARIAS DE CARACTER EXTRAORDINARIO
(Exigibles/Art. 182 de la Ley del Suelo)